那賀病院だより

2019.04.01

院長 ごあいさつ

公立那賀病院　院長
中尾（なかお） 大成（たいせい）

桜の季節とともに新年度が始まりました。

桜の花に負けじと桃の花、菜の花も満開です。ピンク、イエロー、グリーンの鮮やかなコントラストは最高に素晴らしい景色を作り出します。また、うぐいすの鳴き声が春をさらににぎやかにしてくれます。

当院にも春がやってきました。多くの新人職員を迎えることができました。若々しい新人の方々の緊張してはいるものの晴れやかな顔を見ると、こちらも浮き浮きしてきます。

さて、本年度もすべての職員が、ホスピタリティの心を持って患者さまに接することの重要性を意識し、患者さまが納得され満足される医療を目指します。

また、「働き方改革」が謳われる中で就労環境設備、すなわち働きやすい環境作りが『医療安全』にも繋がるものと考え、職種の垣根を越えて全ての職員で取り組みを進めます。

毎年４月には医師の人事異動で地域住民の皆さまに大変ご迷惑をおかけ致しますが、新たに赴任される医師や新人職員たちとともに地域の医療を守るために更なる精進をして参ります。ご指導ご鞭撻の程よろしくお願い申し上げます。

公立那賀病院　2019年GW中の診療について

・4/30 および、5/2 は拡充救急体制として、各診療科の医師を配置し診療を行います。予約による『再診』を行う診療科もあります。

★ご注意★　GW 期間中 (4/27 ～ 5/6) は、全て休日加算の対象となります。なお、予約による『再診』は、休日加算対象になりません。（休日加算による患者負担額については、医事課 (0736-78-3891) までお問い合わせ下さい。）

時間帯	4/27（土）	4/28（日）	4/29（月）	4/30（火）	5/1（水）	5/2（木）	5/3（金）	5/4（土）	5/5（日）	5/6（月）
8:30～17:15	通常救急	通常救急	通常救急	拡充救急	通常救急	拡充救急	通常救急	通常救急	通常救急	通常救急
17:15～翌8:30				通常救急		通常救急				

呼吸器内科・呼吸器外科はいっしょになりました！

公立那賀病院は紀の川市、岩出市を中心とした紀北地域の基幹病院として、多くの専門医と最先端の高度な医療機器、設備を有し、地域医療に貢献しています。

呼吸器病の中で内科的な疾患は呼吸器内科で、外科的な疾患は呼吸器外科で診療を行っていますが、病気によっては診療科の垣根を越えた連携が必要な場合があります。

当院では、以前より呼吸器内科、呼吸器外科で連携をとって診療に当たっていましたが、診療科の枠を越えて切れ目のない医療を提供する為に、平成 30 年度よりセンター化構想を立ち上げ、平成 30 年 12 月より診療科を統合しより連携を強めて診療にあたる体制といたしました。

主な利点としましては、

外来では隣り合った診察室で診療を行い、内科外科が連携して 1 人の患者さんに対して内科的、外科的な立場から呼吸器専門チームとして、その場で結論を出すことが出来ます。また、医師のみならず、看護師、専門薬剤師等とも連携し、呼吸器専門チーム体制で診療にあたります。

入院でも呼吸器内科、呼吸器外科が同じ病棟で診療にあたりますので、その場で内科的、外科的立場からの意見を集約して治療に当たることができます。内科的外科的治療を同時に受けたり、外科的治療が必要な場合も遅れる事はありません。

治療と並行して症状緩和やリハビリテーションも必要不可欠であり、緩和ケアチームやリハビリテーション科とも連携し積極的なケアを行います。

和歌山県立医科大学からの応援医師を交え週に 1 回検討会を開催しており、多くのスペシャリストの意見を集約し最善の治療法を模索します。

診療科の垣根をなくし、病院全体で呼吸器専門チームとして 1 人の患者さんにあたることで、病院として最も良いと考えられる医療が提供できるようになると考えています。今まで以上に地域の患者さんからの信頼に応えていきます。

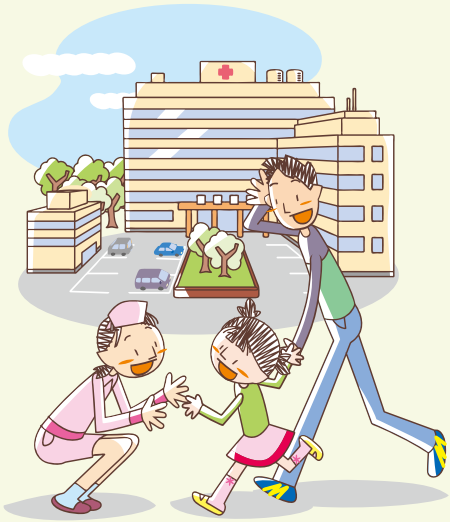

第45回 那賀地区市民公開講座

～がんのことを知ろう～

参加無料
申し込み不要

日時　2019年5月25日（土）
午後1時30分～午後3時30分
（午後1時開場）

会場　紀の川市役所南館4階
ホール田園

講演１　加齢による筋力低下とその対策～筋肉の特徴より～
山本　勝己　公立那賀病院　リハビリテーション科技師長

講演２　肺癌治療の進歩～免疫療法の台頭～
佐藤　孝一　和歌山県立医科大学　呼吸器内科・腫瘍内科

講演３　みんなに知ってもらいたい乳がんのお話
中村　理恵　公立那賀病院　乳腺外科科長

【主催】公立那賀病院　【後援】紀の川市・岩出市・那賀医師会
紀の川市ピンクリボンキャンペーン推進本部

お問い合わせ　がん診療連携拠点病院運営事務局
TEL：0736-77-2019
（8：30～17：00まで、土・日・祝日は除く）

わんぱくつうしん

イチゴ保育所（公立那賀病院内保育所）

花の便りに心を弾ませる季節になりました。

イチゴ保育所の子どもたちも大好きなお散歩に心を弾ませています。

大好きな電車をみたりテントウムシ、蝶、タンポポなど子どもたちが大好きな発見をお散歩を通じて沢山していきたいと思います。

ご寄贈いただきました!

JA紀の里 様

車椅子　1 台　点滴支柱台　2 台

平成 30 年 12 月 26 日

タニガワ住宅 様
紀陽銀行 様

点滴支柱台 2 台

平成 31 年 2 月 15 日

ありがとうございました

平成30年度那賀地域災害医療対応訓練を実施しました

2 月 2 日（土）に那賀病院を含む那賀地域 8 病院、那賀医師会、那賀薬剤師会、紀の川市、岩出市、那賀消防組合、岩出警察署、岩出保健所で災害訓練を実施しました。

那賀病院からは院長、事務局長をはじめ、職員 10 数名が参加し、実際に無線、EMIS（広域災害救急医療情報システム）、衛星電話を使用し、関連機関との情報伝達と迅速な医療活動を目的とした訓練を行いました。

着任・退任

新任医師

平成31年4月に着任しました。よろしくお願いいたします。

呼吸器外科

平井（ひらい）　一成（いっせい） Dr

脳神経外科

藤田（ふじた）　浩二（こうじ） Dr

泌尿器科

西澤（にしざわ）　哲（さとし） Dr

乳腺外科

内藤（ないとう）　古真（こま） Dr

産婦人科

瀧口（たきぐち）　義弘（よしひろ） Dr

呼吸器内科

髙瀬（たかせ）　衣里（えり） Dr

内科

北（きた）　将典（まさのり） Dr

退任医師

平成31年3月末に退任しました。ありがとうございました。

産婦人科	吉村　康平 Dr	呼吸器外科	平井　慶充 Dr
呼吸器内科	佐藤　孝一 Dr	泌尿器科	小倉　秀章 Dr

職員募集要項

正職員

職種：助産師・看護師　募集人数：計10～15名程度
職種：社会福祉士　募集人数：1名
受験資格：既資格取得者、および2020年春の国家試験により資格取得見込みの方
試験申込書類：・申込書（専用用紙）※公立那賀病院ホームページからダウンロードできます。
・資格免許証のコピー(既資格取得者)
・卒業見込証明書(未資格取得者)
試験日：2019年6月1日(土)　公立那賀病院　北別館1階　講義室
試験内容：【助産師・看護師】論文、面接
【社会福祉士】専門試験、論文、面接
要項配布・申込受付：2019年4月1日(月)～5月24日(金)
受付時間　9：00～17：00（土日祝日を除く）　北別館3階　総務課
郵送の場合は、返送用封筒同封(392円切手貼付)してください。5月25日(土)消印有効。
採用年月日：2020年4月1日付　既資格取得者は応相談

パート職員

職種：看護師・看護補助
※詳細は総務課までお問い合わせください。

お問い合わせ・お申し込み先　〒649-6414　和歌山県紀の川市打田1282
公立那賀病院　総務課　TEL 0736-77-2019（代表）

公立那賀病院外来診療日程

※ 月～金曜日(診療時間/午前9時～午後5時　受付時間/午前8時～午前11時)診療科によって異なる場合がございます。詳細は備考欄をご覧ください。
※ 電話による問い合わせ/午前8時30分～　TEL.0736-77-2019(土/日/祝日休診)　　平成31年4 月1日

			月	火	水	木	金	備　考
内　科	1診	午前	近藤名誉院長●	中尾院長	近藤名誉院長●	上田医員	中尾院長	●：糖尿病新患
	2診	午前	木村科長★	小池医員★	栗栖医長★	北医員	上田医員★	
	3診	午前	中尾院長	那須医員	木村科長★	那須医員★	近藤名誉院長●	
	4診	午前	栗栖医長★	北医員★		小池医員	川嶋医員	
	5診	午前	豊田医員					
血液内科	1診	予約診	休　診	休　診	医大医師(午前･午後)	休　診	休　診	予約制
腎臓内科	1診	午前	休　診	医大医師★	休　診	北科長	休　診	
循環器内科	1診	午前	前田科長★	高橋医長★	医大医師★	稲垣医長★	医大医師★	禁煙外来：金曜日午後（予約制）
	2診	午前	高橋医長	前田科長	稲垣医長	医大医師	医大医師	
呼吸器内科	1診	午前	土橋医員★	金井科長	小暮医員	金井科長★	土橋医員	
	2診	午前	小暮医員	医大医師★	医大医師★	医大医師	医大医師★	
外　科	1診	午前	椿原科長★	山添医長★	森副院長★	木下科長★	宮本医員★	
	2診	午前	木下科長	宮本医員	山添医長	椿原科長	森副院長	
呼吸器外科 胸部外科	1診	午前	平井(一)副院長		平井(慶)医員	平井(一)副院長	検診(午前)	乳腺外科(予約制) 手術日:月･水･金曜日午後
乳腺外科	2診	午前	内藤医長	中村科長	内藤医長	中村科長	玉置医員	
脳神経外科	1診	午前	辻医監★	平山科長★	辻医監★	辻医監★	藤田副院長★	
	2診	午前	藤田副院長	照井医長	医大医師		平山科長	
整形外科	1診	午前	北裏医員	三宅科長(関節)	窪田科長(脊椎)	当番医★	木下副院長 (骨粗鬆症)	
	2診	午前	当番医	当番医	当番医		当番医	
	3診	午前	三宅科長★	窪田科長★	藤木医員★	南医員 (関節・リウマチ)	北裏医員★	
	4診	午前	木下副院長 (関節・リウマチ)	木下副院長	木下副院長 (地域・紹介新患)		藤木医員	
リハビリ		午前	当番医	当番医	医大医師	当番医	当番医	
小 児 科	1診	午前	医大医師★(向井)	山家副院長★	竹腰医員★	竹腰医員★	辻科長★	専門外来:午後(予約制) 腎臓外来(月1回)水、または金曜日 神経外来(月1回)第2月曜日
	2診	午前	辻科長★	医大医師(武内) (小児循環器)			山家副院長	
		午後			アレルギー外来	新生児健診 ハイリスク児予防接種	アレルギー外来	
産婦人科	1診	午前	瀧口医員	實森医員★	帽子科長★	帽子科長	瀧口医員★	火・金曜日:受付10時迄 手術日:火･金曜日 妊婦教室:水曜日午後
		午後	帽子科長		帽子科長	帽子科長		
	2診	午前	西医監★		瀧口医員	西医監★		
		午後	西医監		實森医員	西医監		
	3診	午前	實森医員★			瀧口医員★		
泌尿器科	1診	午前	医大医師★	峠科長★	休　診	峠科長★	西澤医長★	手術日：水・金曜日
	2診	午前	峠科長	西澤医長		西澤医長	峠科長	
眼　科	1診	午前	休　診	医大医師	休　診	医大医師	医大医師	受付 10 時迄 コンタクトレンズ外来 第3金曜日午前11～12時
耳鼻咽喉科	1診	午前	湯浅科長	湯浅科長	湯浅科長★	湯浅科長★		手術日：月・木曜日
	2診	午前	宮前医員★	宮前医員		宮前医員	宮前医員★	
皮 膚 科	1診	午前	米井科長	米井科長★	米井科長★	米井科長★	米井科長	学童外来：水・金曜日 午後3～4時(予約制)
	2診	午前	鎗山医員★	鎗山医員	鎗山医員★	鎗山医員	鎗山医員★	
麻 酔 科	1診	午前	(ペインクリニック外来：休止中)					術前診察のみ
放射線科	1診	午前	休　診	榎木科長	休　診	休　診	榎木科長	紹介患者のみ
	2診	午前		川口医長			川口医長	
神経内科	1診	予約診	医大医師(午前･午後)	休　診	医大医師(午前)	休　診	休　診	予約制
緩和ケア外来		午後	休　診	休　診	休　診	休　診	土橋医員	予約制
リウマチ科	1診	午前		医大医師				紹介患者のみ(予約制)

※　新患診の表示（★）のない日については、当日の患者数・症状等により担当医が決まります。
※　当日の混み具合等により、新患担当医以外の診察になる場合があります。
　　また、新患担当医は再来（予約）患者さまも併診しているため、新患診に時間を要する場合がありますのでご了承下さい。
※　初診時に紹介状をお持ちでない方は、別に選定療養費として １，５００円が必要となります。
※　急患等により予約時間どおり診察が出来ない場合がありますのでご了承下さい。