

那賀病院だより

2021.04.01

院長挨拶

コロナで世界が揺れ動く中でも、桜はいつものように見事な花を咲かせてくれました。疲弊する私達の心に一時の和みを与えてくれます。

日本でもワクチン接種が始まり、このまま収束に向かってくれれば良いのですが・・・。

『医療は患者と共に始まり、患者と共に在り、患者と共に終る。』これは、カナダの医学者の言葉です。医療は患者さんのためにあり、病院は患者さん中心の医療を提供する。自分や家族が患者さんなら「今、何を望むだろうか？」と患者さんの立場を思う心根で臨場することが望まれます。

医療が高度化すればするほど、患者さんを中心としたチーム医療が重要となります。そこで最も重要で欠かせないのが情報の共有です。当院は平成17年5月より電子カルテシステムを導入し、スタッフ間の情報共有化を図り、多職種連携による安全で良質な医療の提供に努めています。

また、医療の多様化に伴い、医療機能の細分化が求められる中、急性期医療を担う当院は迅速で適切な医療を24時間体制で提供し、那賀医療圏の拠点病院として圏域内の医療関係施設との連携に注力し、患者さんにとってより良い療養環境を提供できるよう尽力して参ります。

『教育のない施設に発展はない。』と言われていています。当院では、県立医大の研修医をはじめ看護学生、薬学・医療技術系大学等からの実習生を数多く受入れ、教育施設としての役割も担っております。

本日当院にも19人の新人が入職しましたが、当院で実習指導した学生も複数見受けられました。今日からは、実習生としてではなく、一人の医療人として大切に育てて行きたいと思えます。

最後になりますが、これからも地域住民と地域の医療施設に信頼され、選ばれる病院となることを使命と考え、職員一同精進して参ります。



公立那賀病院 院長
なか お たいせい
中尾 大成

乳腺外科紹介

乳がんは女性のがんの中で最も多く、今では約12人に1人が乳がん罹患する（乳がんを経験する）と言われています。

日本人の場合、乳がん好発年齢は40歳後半ですが、20代・30代の若年性乳がんの方も増えており、そのためか、遺伝性乳がんへの関心が高くなっていると感じます。

2000年4月、遺伝性乳がんに対する診療報酬が改定され、保険診療で行える検査や治療が増えたことで患者さんの治療の選択肢が増えました。

乳がんの約7～10%が遺伝性であると言われています。その中でも最も多く、よく知られているのが「遺伝性乳がん・卵巣がん症候群(Hereditary Breast and Ovarian Cancer; (HBOC)」と呼ばれるもので、BRCA遺伝子の変異が原因とされています。BRCA遺伝子に病的な変異があると、紫外線などで傷ついたDNAの修復が行われず、細胞が、がん化してしまうことが分かっています。

HBOCには、一般的な乳がん・卵巣がんとは異なる特徴があります。例えばBRCA1遺伝子変異がある場合は、若年性乳がんと両側乳がんの頻度が高く、40歳以降では卵巣がんの併発が多いという特徴があります。またBRCA2遺伝子変異がある場合も、乳がんの若年発症が多く、すい臓がんや、男性であれば男性乳がん、前立腺がんのリスクもあがるとされています。

このため乳がんの患者さんで既往歴や家族歴からHBOCの可能性が高いと思われる方はBRCA遺伝子検査を行い、HBOC乳がんの診断をすること、またHBOCと診断された患者さんは、対側乳がんや卵巣がんのリスクが高いと予想されるので、これらの予防や早期発見が重要です。

これまでも、再発乳がんの治療方法選択のためにBRCA遺伝子検査が保険適応で行われてきましたが、新たに2020年4月から、乳がんまたは卵巣がんを既に発症した方のうち、以下のいずれかの項目に当てはまる方が保険適応の対象となりました。

- ・ 45歳以下で乳がんを発症
- ・ 60歳以下でトリプルネガティブ乳がんを発症
- ・ 2個以上の原発性乳がんを発症
- ・ 第3度近親者内に乳がんまたは卵巣がん発症者がいる
- ・ 男性乳がんを発症
- ・ 卵巣がん、卵管がん、腹膜がんを発症



また、乳がんを発症した方で、遺伝子検査でHBOCと診断された方に対して、乳がんまたは卵巣がんの発症リスクおよび死亡リスク低下を目的としたリスク低減対側乳房切除術、リスク低減卵管・卵巣切除術が保険的適応となりました。

当科でも、HBOCの可能性が疑われる患者さんには、BRCA 遺伝子検査のすすめや、治療の相談を随時行っています。

その他にも、当科では乳がん検診、精密検査、また手術や化学療法、内分泌療法、放射線治療、緩和治療などの乳がんの治療はもちろん、乳がん以外の良性疾患や授乳に伴う乳腺炎の治療まで乳房のあらゆることを扱っています。

昨年からのコロナ禍で、一時期乳がん検診が予定通り行われなかったためか当科における2020年度の乳がん患者さんは例年の6～7割程度でした。もしかすると感染不安からの受診しぶりがあったのかもしれませんが、しかし、このために乳癌早期発見が遅れてはいけません。私たちも感染対策の施された環境で、適切な診療を提供できるように心がけています。乳腺専門の医師が月曜から金曜日まで毎日外来診療を行っていますので、しこりや痛みなど気になる症状があるかたは是非、受診してください。

薬剤部の紹介

薬剤部では現在13名の薬剤師が業務を行い、時間外は1名が当直業務にあたり24時間体制をとっています。

平成15年の完全医薬分業化(院外処方せん発行)に伴い、現在では入院患者様に対する病棟での業務が中心となりました。そこで今回は薬剤師の病棟業務についてご紹介します。当院では全病棟に担当の薬剤師を配置しています。病棟担当薬剤師は、患者様にとって最適な医療を目指し、安心・安全かつ効果的な薬物療法をサポートするため日々取り組んでいます。具体的には、入院された患者様の常用薬(持参された薬:持参薬)を確認し、医師等へ入院時の状態や相互作用を考慮して情報提供・処方設計・処方提案を行います。さらに持参薬を飲み終えた後も継続して服用していただけるよう院内処方提案をしています。また、注射剤と内服剤との間の相互作用がないかの確認、抗がん剤のように特に管理が必要な薬剤(ハイリスク薬)の投与前の説明、医薬品情報の収集・提供、医師・看護師等他の医療スタッフからの相談応需など薬剤関連全般に関わっています。

また、がんや緩和、感染、栄養などのチーム医療にも参加し、他職種と連携を図ることで薬物療法を適切に遂行できるよう努めています。

このように入院患者様に関わる業務が中心となっているため、外来の患者様と接する機会が少なくなりましたが、お薬に関するご相談がある場合は、お気軽にスタッフにお声がけいただければ有難く思います。

今後も地域の皆様のニーズにお応えできるよう努力して参りますので、ご指導を賜りますようお願い申し上げます。

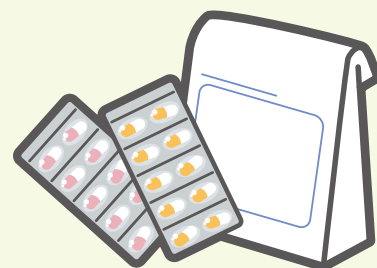

認知症疾患医療センター研修会をオンラインで初開催しました。(3月4日)

当センターも2年目を迎えますが、この間に認知症状でのお悩みを患者さま、ご家族さまから多数頂いております。

相談の内容も多岐にわたり、私たち医療従事者も日々のステップアップをすべく医療従事者間での研修会等を企画し取り組んで参りました。

昨年度はコロナ禍中での開催となるため、Zoomを利用したオンライン研修会を企画し実施したところ、35名(スタッフを除く)の方々の参加を得ることが出来ました。一つの会場に集うことは叶いませんでしたが、オンラインでそれぞれの参加者の顔が見える有意義な研修会となりました。

当センターの副センター長を務める脳神経内科の安井昌彰先生に講師を務めて頂き、認知症でお困りの事例についての検討や質問に回答して頂きました。

大変好評を頂き、本年度も研修を通してより一層信頼して頂けるセンターになれるよう、切磋琢磨して参ります。



『公立那賀病院認知症疾患医療センター』のご案内

認知症状に関するお悩み事があれば、お気軽にご相談下さい。

- ・相談窓口受付時間：9：00～17：00(土日祝日・年末年始を除く)
- ・電話番号：0736-79-3310

ご寄贈いただきありがとうございます(順不同)

★令和2年12月18日(金)

・有限会社 エルエーファクトリー & 紀陽銀行 様

寄贈品：『車椅子 6台』

★令和3年1月22日(金)

・株式会社 かつらぎ産業 様

寄贈品：『健康補助食品 KBL-ONE(発酵ハナビラタケ)1.0g顆粒 30包入り』

★令和3年1月26日(火)

・株式会社 伊藤園 和歌山支店 様 寄贈品：『おーいお茶(ペットボトル)』

★令和3年3月2日(火)～3月30日(火) 延べ5回

・喰 shockBAR Replay 様 寄贈品：『オムライス』『子供たちの激励メッセージ』

★令和3年3月16日(火)

・花王株式会社 様 寄贈品：『花王製品詰め合わせセット』



喰 shockBAR Replay 様

着任

新任医師

令和3年4月に着任しました。よろしくお願いたします。

内科



まつもと れい か Dr 松本 怜佳 Dr

内科



こだま まり こ Dr 児玉 真理子 Dr

呼吸器内科



さとう こういち Dr 佐藤 孝一 Dr

退任

外科



ほった つかさ Dr 堀田 司 Dr

外科



まるおか しんぺい Dr 丸岡 慎平 Dr

整形外科



なつみ ゆう た Dr 夏見 勇多 Dr

泌尿器科



ひらやま ゆり Dr 平山 祐里 Dr

救急科



たもと かおり Dr 田本 花織 Dr

退任医師

令和3年3月末に退任しました。ありがとうございました。

内科

那須 鉄史 Dr

小児科

辻 知見 Dr

〃

栗栖 清悟 Dr

整形外科

曾根勝 真弓 Dr

呼吸器内科

高瀬 衣里 Dr

産婦人科

濱田 盛史 Dr

外科

兵 貴彦 Dr

救急科

木下 博之 Dr

職員

正職員

職種:事務員(IT関係担当) 募集人数:1名

受験資格:高等学校以上を卒業した方でIT関連業務に精通した方

試験申込書類:・申込書(専用用紙) ※公立那賀病院ホームページからダウンロードできます。
・卒業証書のコピー(既卒業者・最終学校のもの)

試験日:一次試験 令和3年5月8日(土)9:00~ 公立那賀病院 北別館1階 講義室
二次試験 令和3年6月5日(土)9:00~ 一次試験合格者のみ

試験内容:一次試験 教養試験、論文 二次試験 面接

要項配布・申込受付:令和3年4月1日(木)~4月16日(金)

受付時間 9:00~17:00(土日祝日を除く) 北別館3階 総務課

郵送の場合は、返送用封筒同封(404円切手貼付)してください。 4月17日(土)消印有効。

採用年月日:令和3年9月1日付(応相談)

募集要項

職種:看護師 募集人数:10~15名程度

受験資格:既資格取得者、および令和4年春の国家試験により資格取得見込みの方

試験申込書類:・申込書(専用用紙) ※公立那賀病院ホームページからダウンロードできます。
・資格免許証のコピー(既資格取得者) ・卒業見込証明書(未資格取得者)
・成績証明書(未資格取得者)

試験日:令和3年6月5日(土)9:00~ 公立那賀病院 北別館1階 講義室

試験内容:論文、面接

要項配布・申込受付:令和3年4月1日(木)~5月28日(金)

受付時間 9:00~17:00(土日祝日を除く) 北別館3階 総務課

郵送の場合は、返送用封筒同封(404円切手貼付)してください。 5月29日(土)消印有効。

採用年月日:令和4年4月1日付(既資格取得者は応相談)

パート職員(会計年度任用職員)の登録募集

職種:看護師・ナースアシスタント(病棟看護補助)・メディカルアシスタント(外来診療補助)・臨床心理士

登録方法:当院ホームページからプリントアウトした「登録申請書」に記入し、総務課へ提出してください。(郵送可)

★報酬、勤務時間、各種保険への加入等は勤務条件により異なります。くわしくは、当院ホームページの募集案内を確認、または総務課までお問い合わせください。

お問い合わせ・お申し込み先 〒649-6414 和歌山県紀の川市打田1282
公立那賀病院 総務課 TEL0736-77-2019(代表)

公立那賀病院外来診療日程

※ 月～金曜日(診療時間/午前9時～午後5時 受付時間/午前8時～午前11時)診療科によって異なる場合がございます。詳細は備考欄をご覧ください。

※ 電話による問い合わせ/午前8時30分～ TEL.0736-77-2019(土/日/祝日休診)

令和3年 4月1日

		月	火	水	木	金	備考	
内科	1診 午前	近藤名誉院長●	中尾院長	近藤名誉院長●	上田医員	中尾院長	●:糖尿病新患 ◎第2.4週 木曜日 午後1時～(予約制) ▲:隔週 木曜日	
	2診 午前	木村科長★		松本医員★	北医員	上田医員★		
	3診 午前	中尾院長	児玉医員	木村科長★	児玉医員★	近藤名誉院長●		
	4診 午前	松本医員★	北医員★			川嶋医師		
	5診 午前 午後		古家医員		医大医師▲ 豊田医師◎	赤木医員		
血液内科	1診 予約診 2診	休診	休診	医大医師(午前・午後) 赤木医員	休診	休診	予約制	
腎臓内科	1診 午前	大澤医員★	医大医師★	休診	玉置科長★	休診		
循環器内科	1診 予約診	西(貴)科長	医大医師	医大医師	医大医師	医大医師	予約診のみ	
呼吸器内科	1診 午前	土橋医長	金井科長	小暮医員	金井科長	土橋医長		
	2診 午前	小暮医員★	佐藤医員★	医大医師★	佐藤医員★	医大医師★		
外科	1診 午前	椿原科長★	山添科長★	丸岡医員★	堀田がんセンター長★	山口医長★		
	2診 午前	堀田がんセンター長	山口医長	山添科長	椿原科長	当番医		
	3診 午前			当番医				
呼吸器外科 胸部外科	1診 午前	平井副院長	当番医(予約)	医大医師	平井副院長	検診(午前)	乳腺外科(予約制) 手術日:月・水・金曜日午後	
乳腺外科	2診 午前 午後		中村科長 中村科長		中村科長 中村科長	玉置医師		
脳神経外科	1診 午前	辻医監★	平山(勝)科長★	辻医監★	辻医監★	藤田副院長★		
	2診 午前	藤田副院長				平山(勝)科長		
整形外科	1診 午前	夏見医員	三宅科長(関節)	窪田副院長(脊椎)	当番医★	増田科長		
	2診 午前	当番医	当番医	当番医		当番医		
	3診 午前	三宅科長★	窪田副院長★	増田科長★	南医師(関節・リウマチ)	夏見医員★		
	4診 午前	木下医監(関節・リウマチ)	木下医監	木下医監(地域・紹介新患)		木下医監(骨粗鬆症)		
リハビリテーション科		当番医	当番医	医大医師	当番医	当番医		
小児科	1診 午前	神崎医員★	山家副院長★	竹腰科長★	神崎医員★	竹腰科長★	専門外来:午後(予約制) 腎臓外来(月1回) 水または金曜日 神経外来(月1回) 第2月曜日	
	2診 午前 午後		鈴木医師(医大講師) (小児循環器)		アレルギー外来 (山家副院長)	アレルギー外来 (山家副院長)		
産婦人科	1診 午前 午後	實森医員★ 實森医員	当番医	實森医員★ 實森医員	岩橋科長★ 岩橋科長	岩橋科長★ 岩橋科長	手術日:火・金曜日	
	2診 午前 午後	西(丈)医監★ 西(丈)医監		岩橋科長★ 岩橋科長	西(丈)医監★ 西(丈)医監			
泌尿器科	1診 午前	西澤医長★	峠科長★	休診	平山(祐)医員★	西澤医長★	手術日:水・金曜日	
	2診 午前	峠科長	西澤医長		西澤医長	峠科長		
眼科	1診 午前	医大医師	医大医師	医大医師	医大医師	医大医師	受付:10時迄 コンタクトレンズ外来 第3金曜日午前11～12時	
耳鼻咽喉科	1診 午前	湯浅科長	湯浅科長	湯浅科長★	湯浅科長★		手術日:月・木曜日	
	2診 午前	宮前医員★	宮前医員		宮前医員	宮前医員★		
皮膚科	1診 午前	米井科長	米井科長★	米井科長★	米井科長★	米井科長	学童外来:水・金曜日 夕方(予約制)	
	2診 午前	橋本医員★	橋本医員	橋本医員★	橋本医員	橋本医員★		
麻酔科	1診 午前	(ペインクリニック外来:休止中)						術前診察のみ
放射線科	1診 午前	休診	榎木科長	休診	休診	榎木科長	紹介患者のみ	
	2診 午前		川口医長			川口医長		
脳神経内科	1診 予約診	医大医師(午後)	休診	医大医師(午前)	休診	医大医師(午後)	予約制	
臨床腫瘍科	予約診	森副院長	徳留医師(医大)	森副院長	上田医師(医大病院教授)	森副院長	予約制	
緩和ケア科		休診	休診	休診	休診	土橋医長	予約制	
リウマチ科	1診 午前	休診	松宮医師(医大)/ 安武医師(医大)★	休診	休診	休診	紹介患者のみ(予約制)	
救急科		田本医員	木村科長	田本医員	山添科長	北医員		
			上田医員		山口医長	松本医員		
			丸岡医員		古家医員	児玉医員		
			玉置科長		赤木医員	中島医師(医大)		
			大澤医員					

※ 新患診の表示(★)のない日については、当日の患者数・症状等により担当医が決まります。

※ 当日の混み具合等により、新患担当医以外の診察になる場合があります。

また、新患担当医は再来(予約)患者さまも併診しているため、新患診に時間を要する場合がありますのでご了承下さい。

※ 初診時に紹介状をお持ちでない方は、別に選定療養費として1,500円が必要となります。

※ 急患等により予約時間どおり診察が出来ない場合がありますのでご了承下さい。